

ი/მ. ბაკურ მირიანაშვილი.

ს.ნ. 01018002018

ქ. ხაშურში, კოსტავას ქუჩა N 7-ში, სს „ლიბერთი ბანკი“-ს
ხაშურის ფილიალის არსებულ შენობაზე, გამაგრება-რეაბილიტაციის მიზნით,
ჩასატარებელი სამუშაოების პროექტი.

კონსტრუქციული ნაწილი.

მუშა პროექტი.



ინჟინერ-კონსტრუქტორი:

ბაკურ მირიანაშვილი.

თბილისი 2026 TBILISI

ნახაზების უწყისი.

განმარტებითი ბარათი.

N		ფურცლის დასახელება.	შენიშვნა.
1.		ნახაზების უწყისი, განმარტებითი ბარათი.	კ-1
2.	საძირკველი	არსებული საძირკვლის გეგმა.	კ-2
3.		არსებული საძირკვლის გამაგრების გეგმა.	კ-3
4.		კვეთები, დეტალები.	კ-4
5.	სართულშუა გადახურვა	II სართულის არსებული გეგმა.	კ-5
6.		II სართულზე ტიხრების დემონტაჟის გეგმა.	კ-6
7.		II სართულზე მონ. რ/ბ-ის ფილის საყალიბო გეგმა.	კ-7
8.		კვეთები.	კ-8
9.		II სართულზე მონ. რ/ბ-ის ფილის არმირება.	კ-9
10.		კვეთები.	კ-10
11.		ლითონის ელემენტები, დეტალები	კ-11
12.		სარდაფის ფილის არმირება.	კ-12
13.	ლიობი.	I სართულზე ღიობის მოწყობის გეგმა.	კ-13
14.		I სართულზე ღიობის მოწყობის ფრაგმენტი და კვეთები.	კ-14
15.	ეზო	ეზოს მოწყობის გეგმა.	კ-15
16.		ეზოს ფილის არმირება.	კ-16
17.	1 საცავი.	საცავის მოსაწყობად, ლითონის კოჭების მოწყობის გეგმა.	კ-17
18.		საცავის მონ. რ/ბ-ის ფილების მოწყობის გეგმა: 0.00; 2.80 და 3.00 ნიშნულებზე.	კ-18
19.		კვეთები.	კ-19
20.		ფრაგმენტი ფ-1;	კ-20
21.		ფრაგმენტი ფ-2;	კ-21
22.		ფრაგმენტი ფ-3;	კ-22
23.		ფრაგმენტი ფ-4;	კ-23
24.			სფეციფიკაციები.

წინამდებარე ნაშრომში წარმოდგენილია, ქ. ხაშურში კოსტავას ქუჩა N 7-ში, სს „ლიბერთი ბანკი“-ს ხაშურის ფილიალის შენობის გამაგრების პროექტის კონსტრუქციული ნაწილი. პროექტი დამუშავებულია საპროექტო დავალების და არქიტექტორული ნახაზების მიხედვით. სეისმიური დარაიონების მიხედვით, სამშენებლო ტერიტორია იმყოფება 8 ბალიან ზონაში. თოვლის ნორმატიული დატვირთვა - 64 კგ/მ². ქარის ნორმატიული დატვირთვა - 38 კგ/მ².

პროექტის მიხედვით ხდება ადრე აშენებული შენობის გაძლიერება. საინჟინრო-გეოლოგიური კვლევის, რომელიც ჩაატარა ი/მ ალექსანდრე ფეიქრიშვილმა, და საძირკვლის გაშიშვლების შემდეგ ნათელი ხდება, რომ არსებული საძირკველი გასაძლიერებელია. ხდება საძირკვლის გარე პერიმეტრის რკინა-ბეტონის ფარდით შემოსვა და მისი ჰიდროსაიზოლაციო ფენებით დაფარვა. იცვლება, შენობის ამავე ნაწილის პირველ და მეორე სართულებს შორის არსებული ხის სართულშუა გადახურვა. პროექტით ეწყობა ლითონის კოჭები და მათ შორის რკინა-ბეტონის ფილა. ეს ღონისძიებები, ადრე ჩატარებულ გამაგრების სამუშაოებთან ერთად გვაძლევს შენობის უსაფრთხო ექსპლუატაციის გარანტიას.

მოწესრიგდება შენობის ეზოს ფართი, კერძოდ ჩაფიქრებულია რკინა ბეტონის ფილის მოწყობა სათანადო ქანობების გათვალისწინებით, რათა ნალექის წყალი სრულად მოცილდეს ტერიტორიიდან. შენობის ერთსართულიანი ნაწილის სარდაფში, რომელიც დღეს ჩახურგილია სხვადასხვა არასაჭირო ნივთებით, უნდა გასუფთავდეს და სათანადო წესით, ისე როგორც ეს მოცემულია ამ პროექტში მოეწყოს რკინა-ბეტონის ფილა და იატაკი.

ამავე ნაწილის პირველ სართულზე განსაზღვრულია მზიდ კედელში კარის ღიობის გაჭრა. პროექტით ხორციელდება ახალი ღიობის ლითონის კონსტრუქციებით მოჩარჩოება.

პროექტის მიხედვით, შენობის პირველ სართულზე, მოსაწყობია საცავი, შესაბამისი უსაფრთხოების ნორმების გათვალისწინებით. ამისთვის საჭიროა ლითონის კოჭების სტრუქტურის მოწყობა და რკინა-ბეტონის გადახურვების და კედლების სისტემის შექმნა.

სამიჯვლის არსებული გეგმა

at 1:100

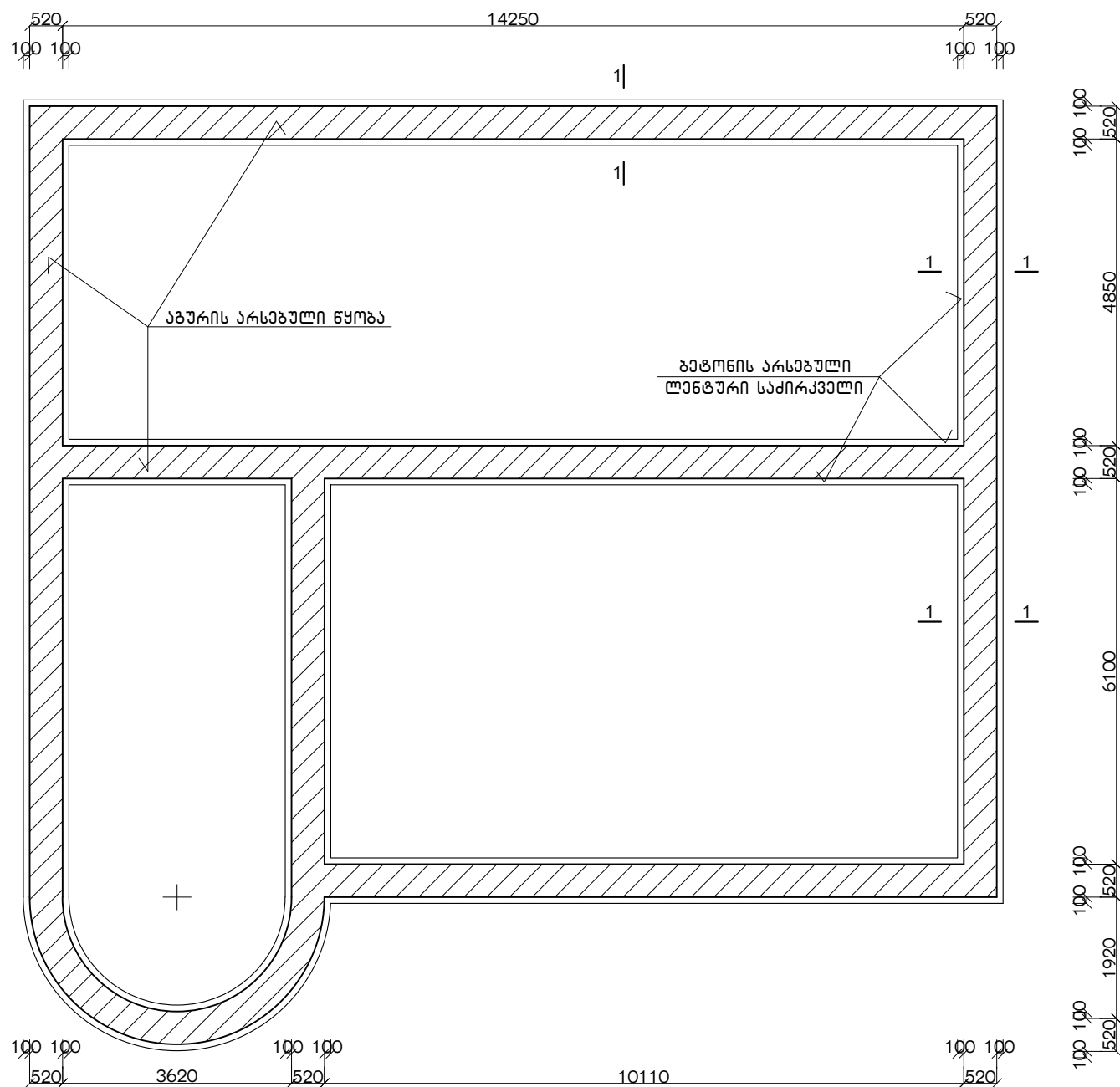

1-1 მ 1:25

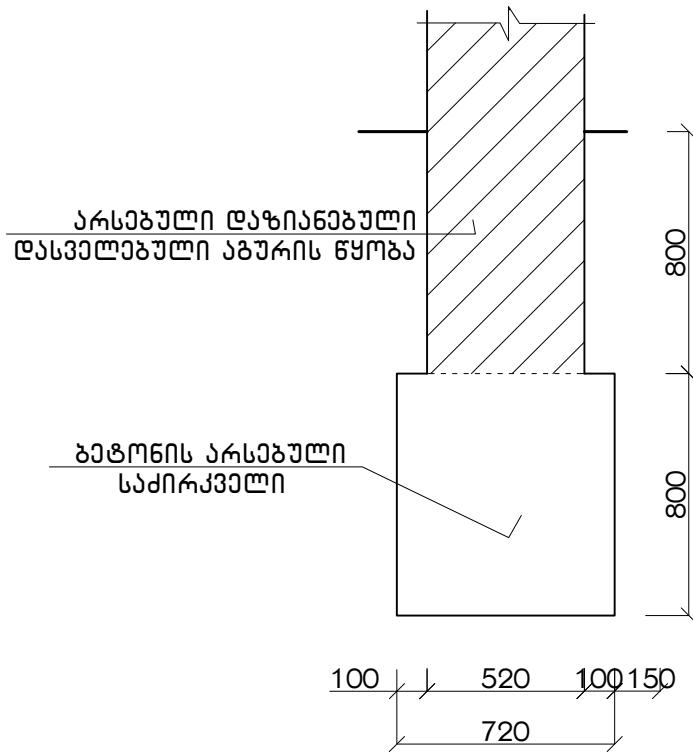

2-2 მ 1:25

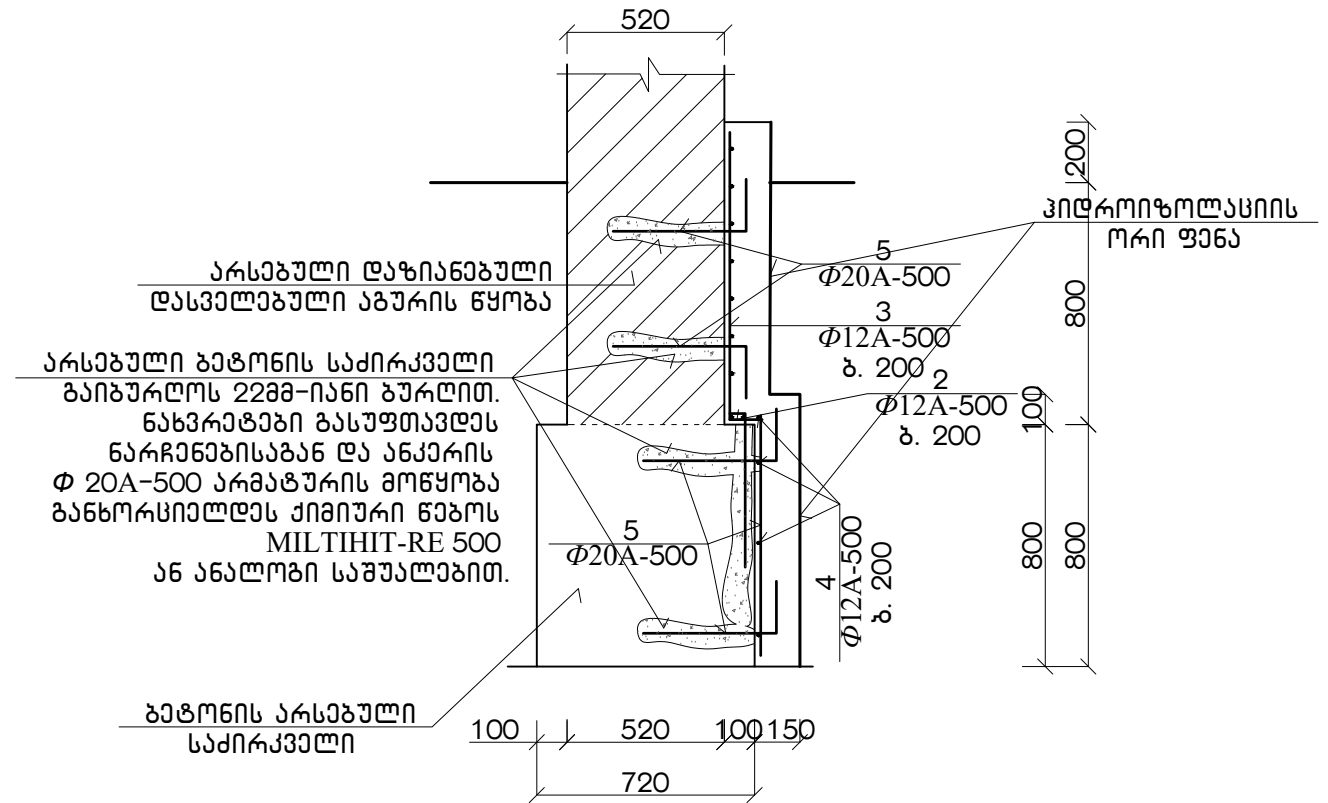

შენიშვნები

1. დაზიანებულია მიწის ფენასთან შეხებაში არსებული აგურის კედლის წყობა,
2. რის გამოც მოხდა შენობის ამ ნაწილის ჯდენა და კედლებზე დეფორმაციების ზეარების გარეგნული გამოვლინება. საჭიროა საძირკველის ამ ნაწილის გათვლილება. ნახაზ კ-3-ზე ნარჩენებ უბანზე რკინაბეტონის ფარდის და კილორიფოლაციის 2 ფენის მოწყობა, ბეტონი უნდა იყოს W6 კლასის.

3-6

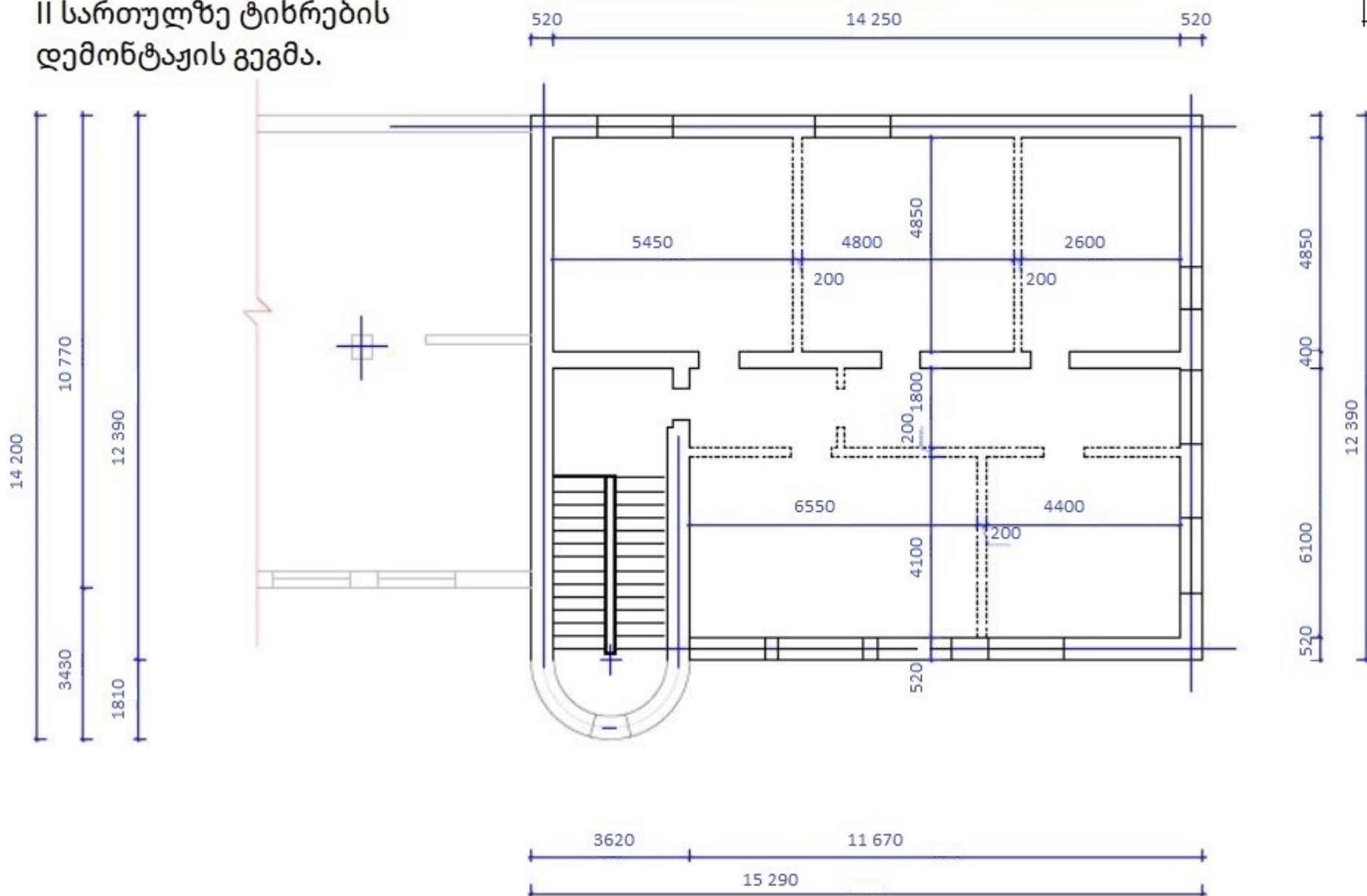

მე-II სართულზე მონოლითური
რკ/ბ ფილის საყალიბო გეგმა
მ 1:100

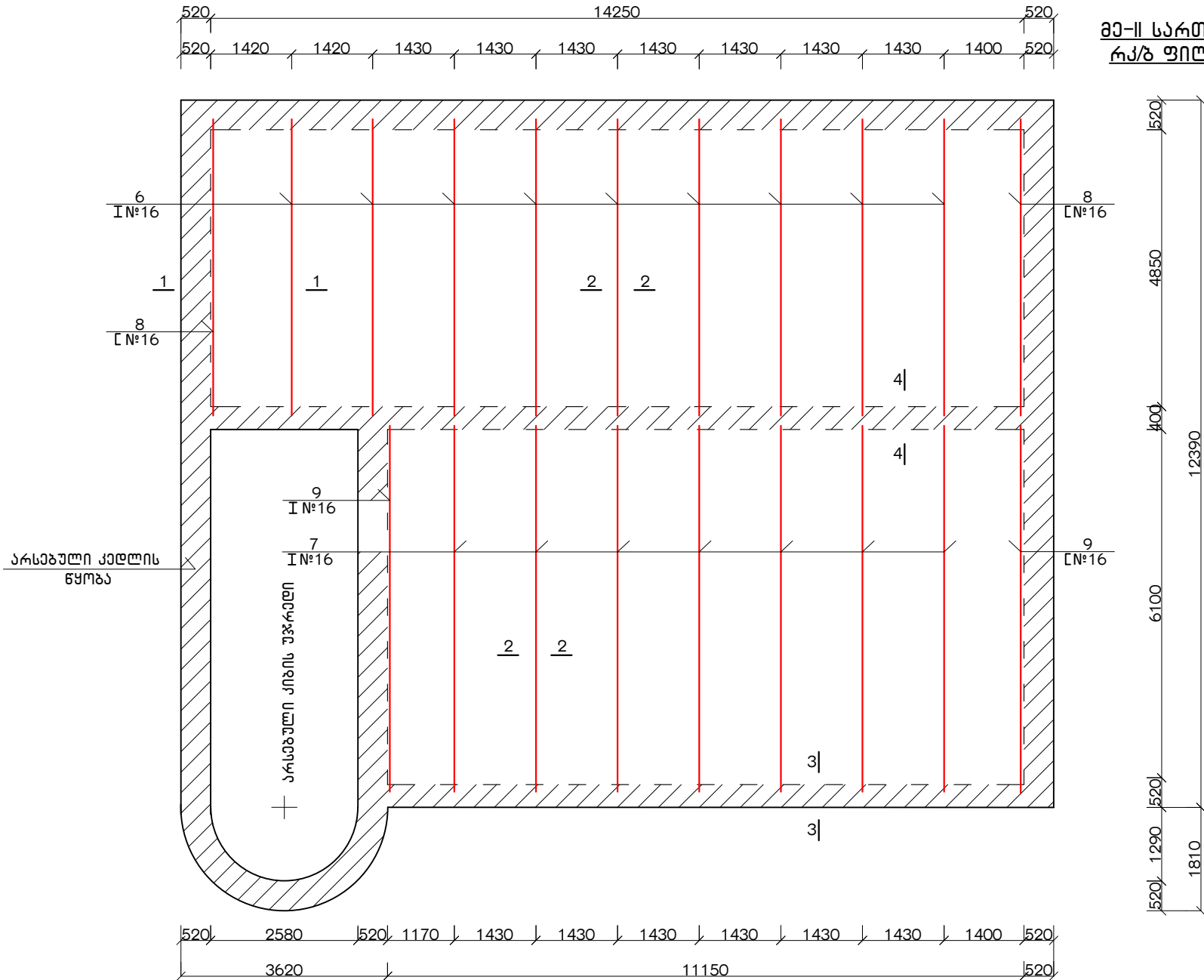

1-1 @ 1:25

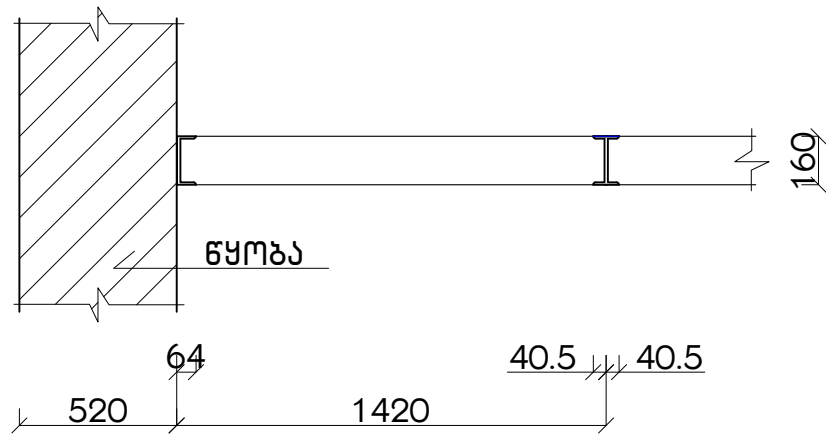

2-2 @ 1:25

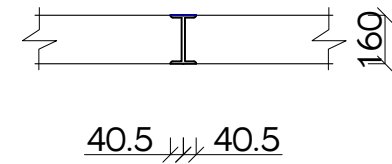

3-3 @ 1:25

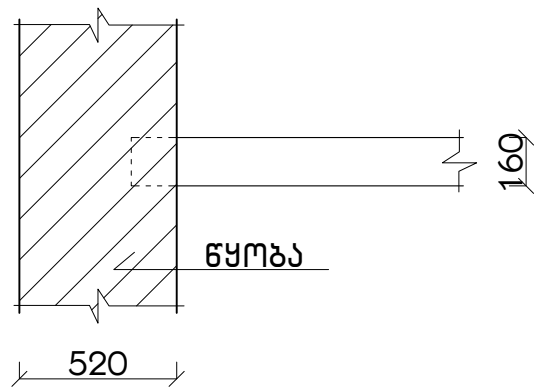

4-4 @ 1:25

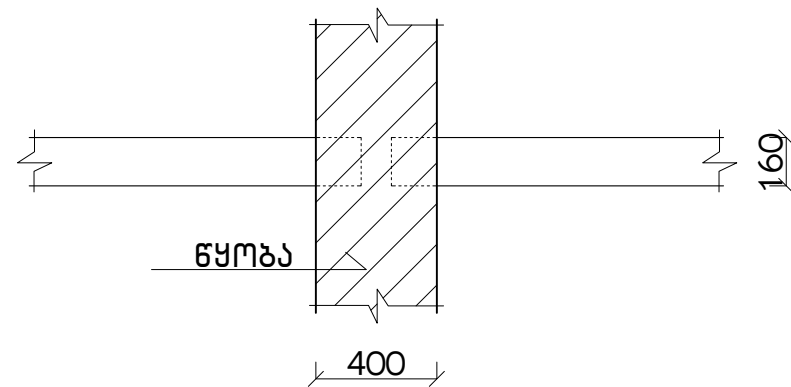

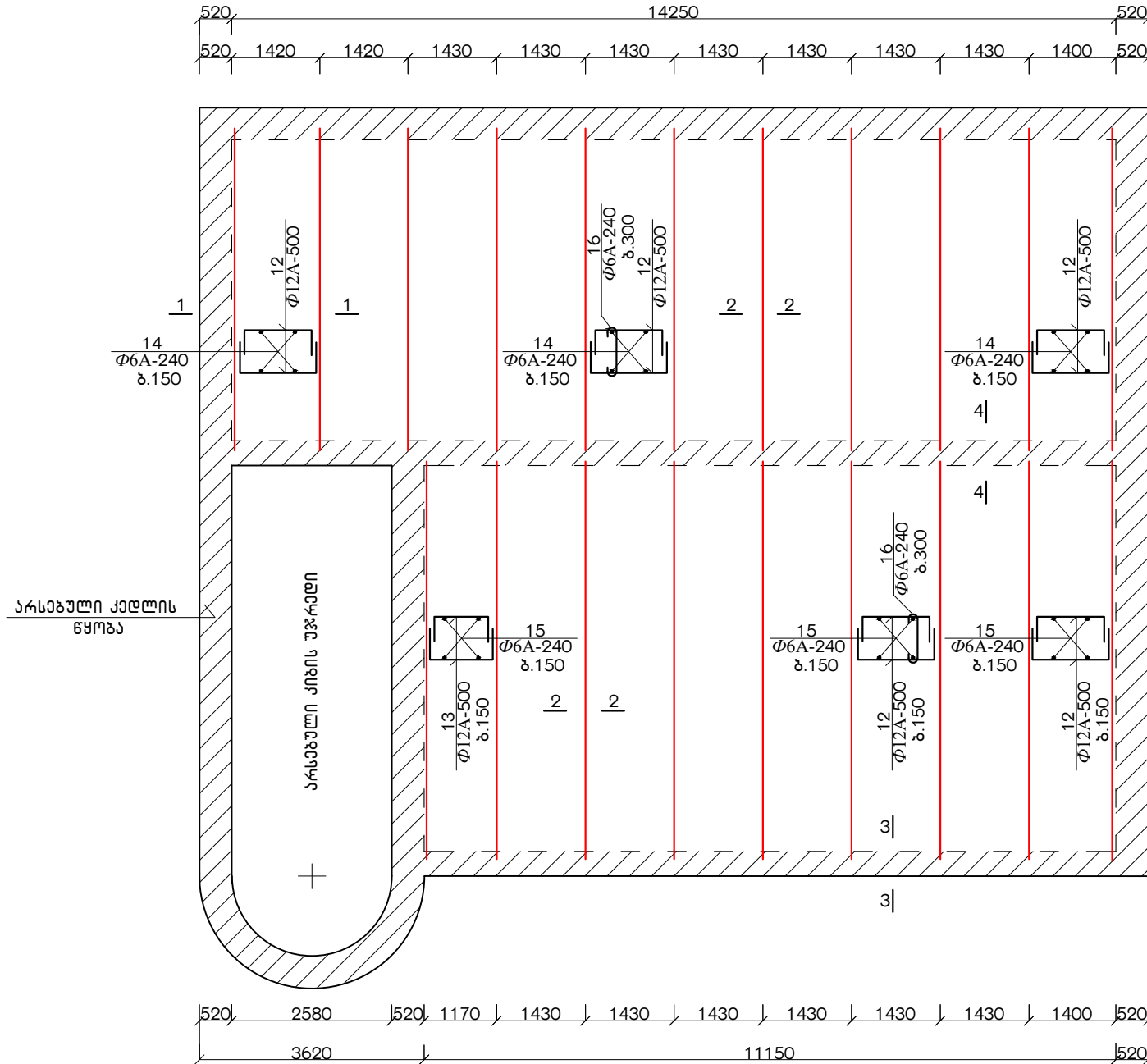

მე-II სართულზე მოწოდებული
რკ/ბ ფილის პრეზენტაცია
მ 1:100

1-1 @ 1:25

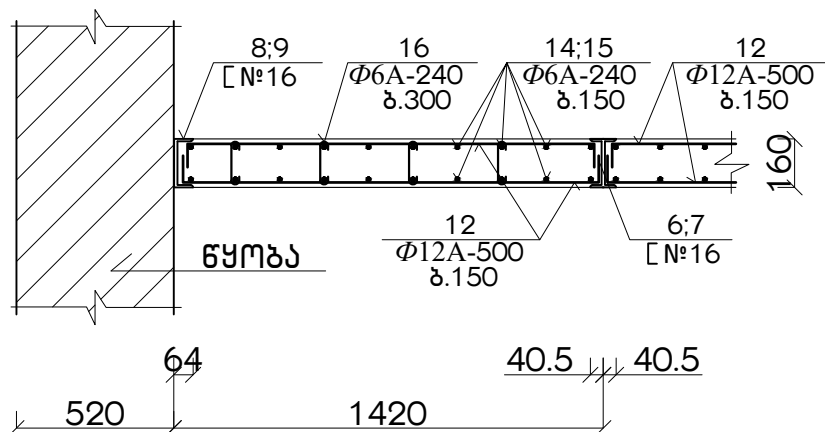

2-2 @ 1:25

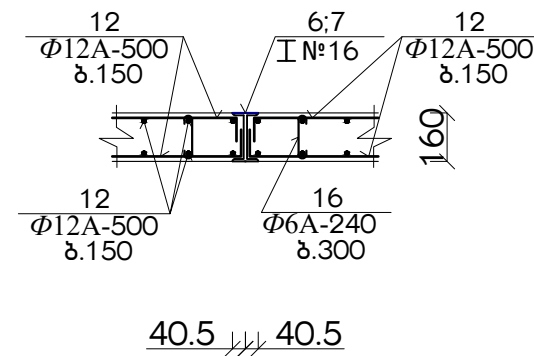

3-3 @ 1:25

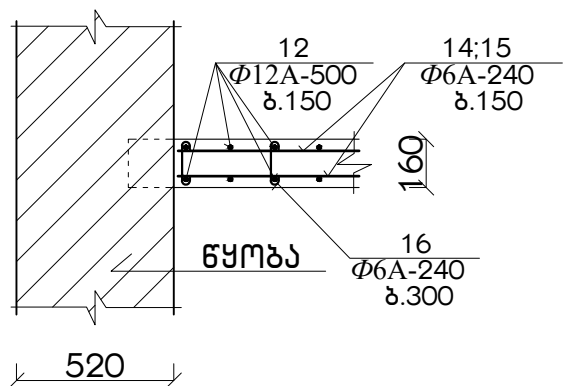

4-4 @ 1:25

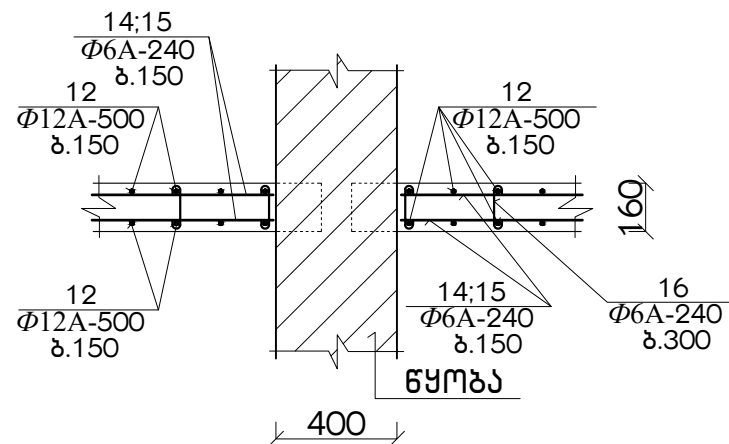

პოზ. „-“ და პოზ. „-“ სამონტაჟო ნახაზი

მ 1:40

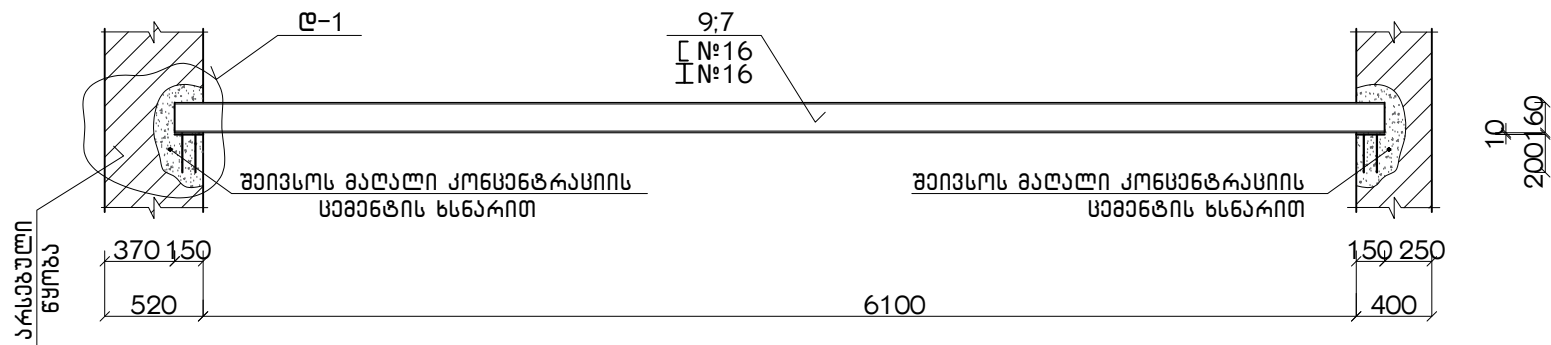

პოზ. „-“ და პოზ. „-“ სამონტაჟო ნახაზი

მ 1:40

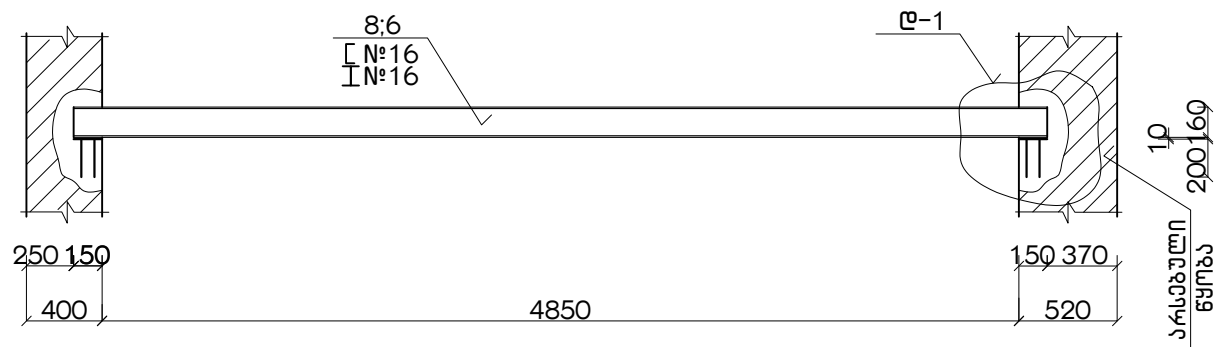

დ-1

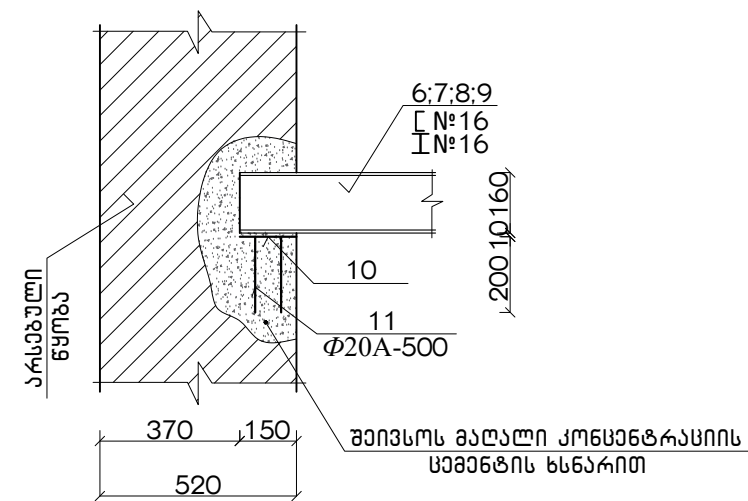

პოზ. „-“ და პოზ. „-“

მ 1:20

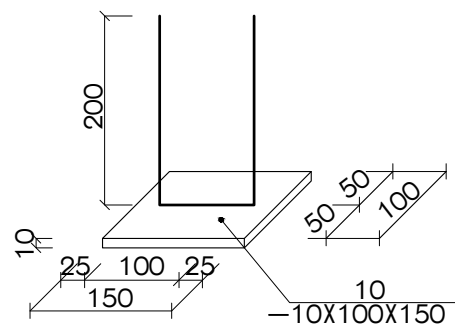

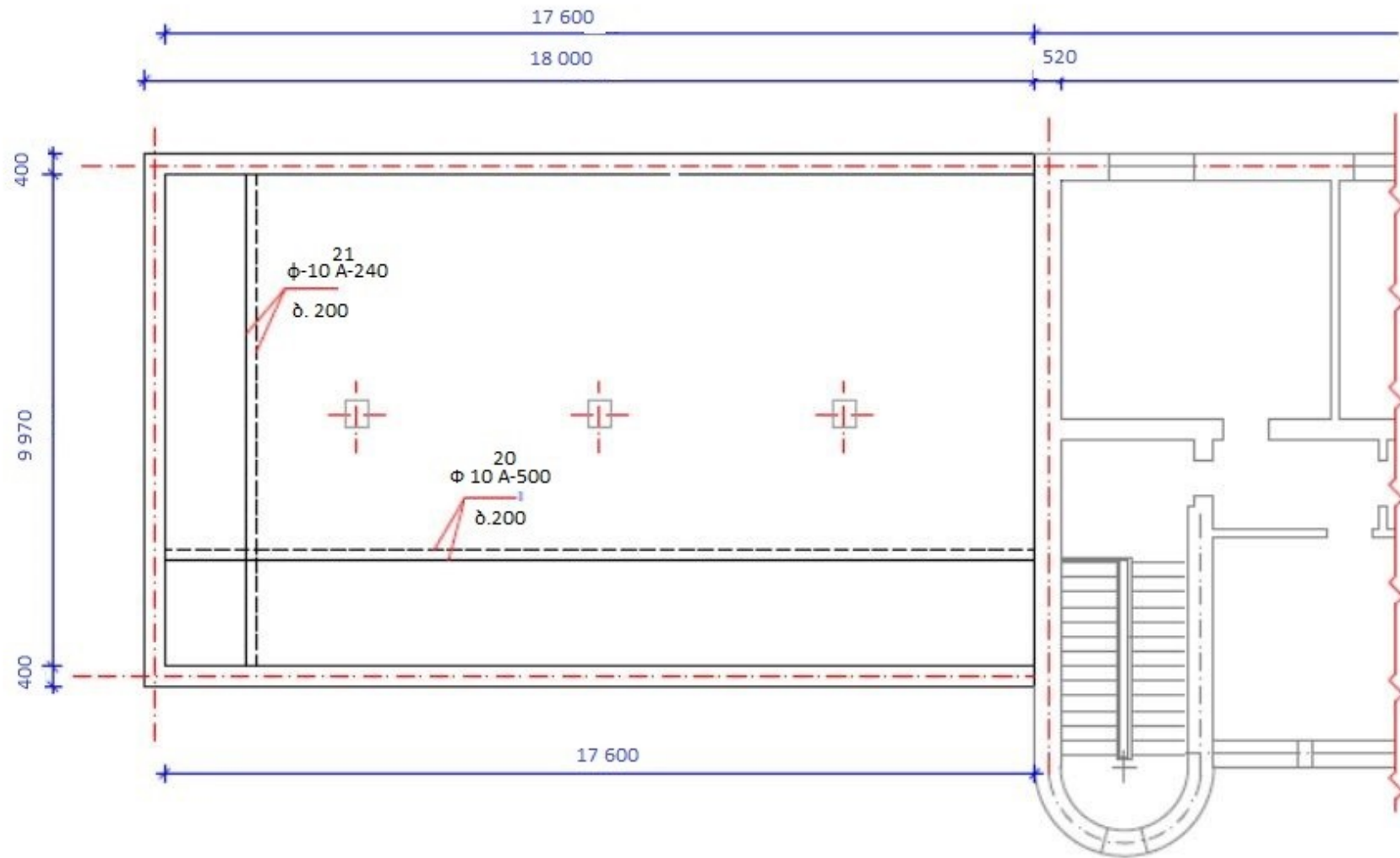

კვანძი კვ-1

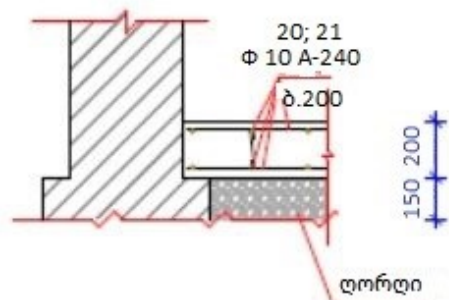

I სართულის არსებული გეგმის ფრაგმენტი.

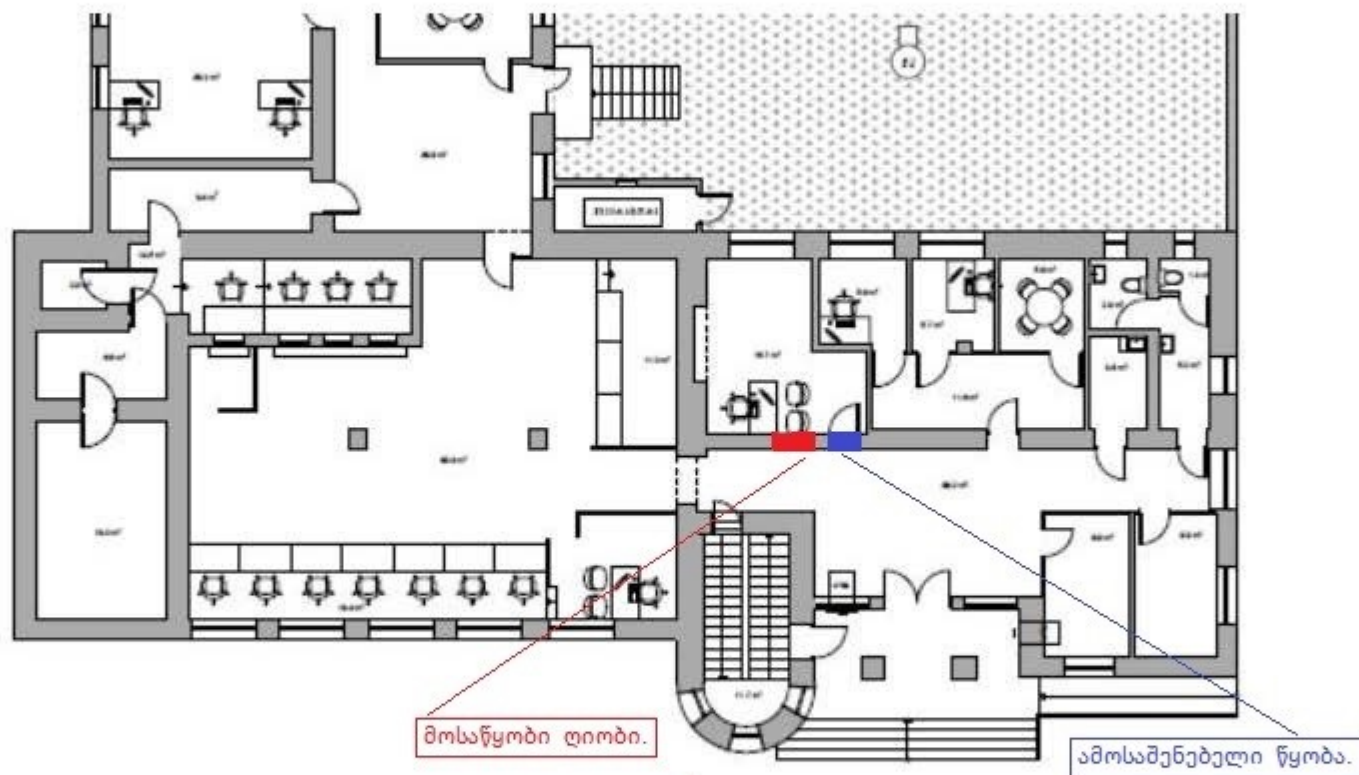

ბ. სივრცეპირობა

მუხა

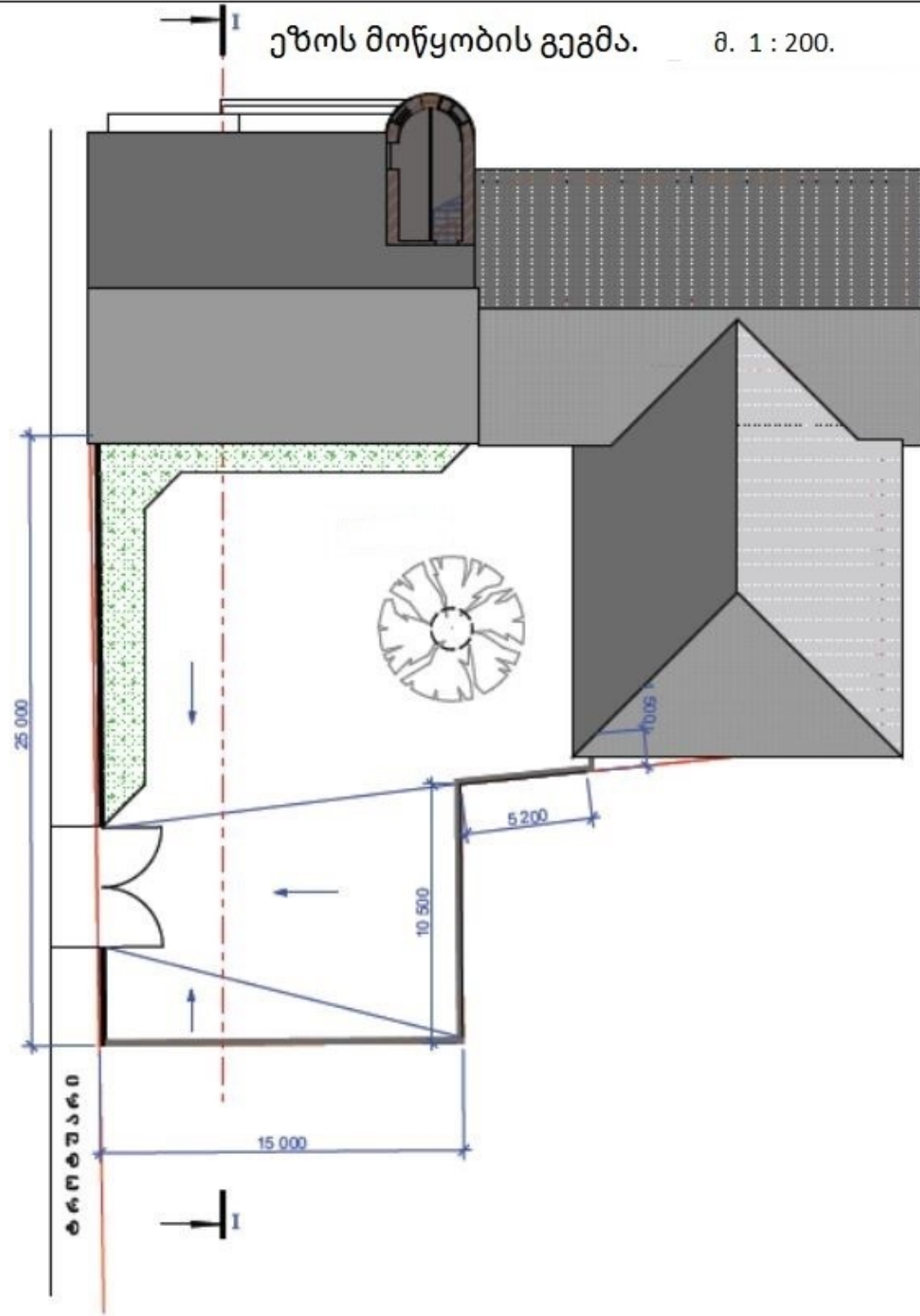

ეზოს განივი ჭრილი.

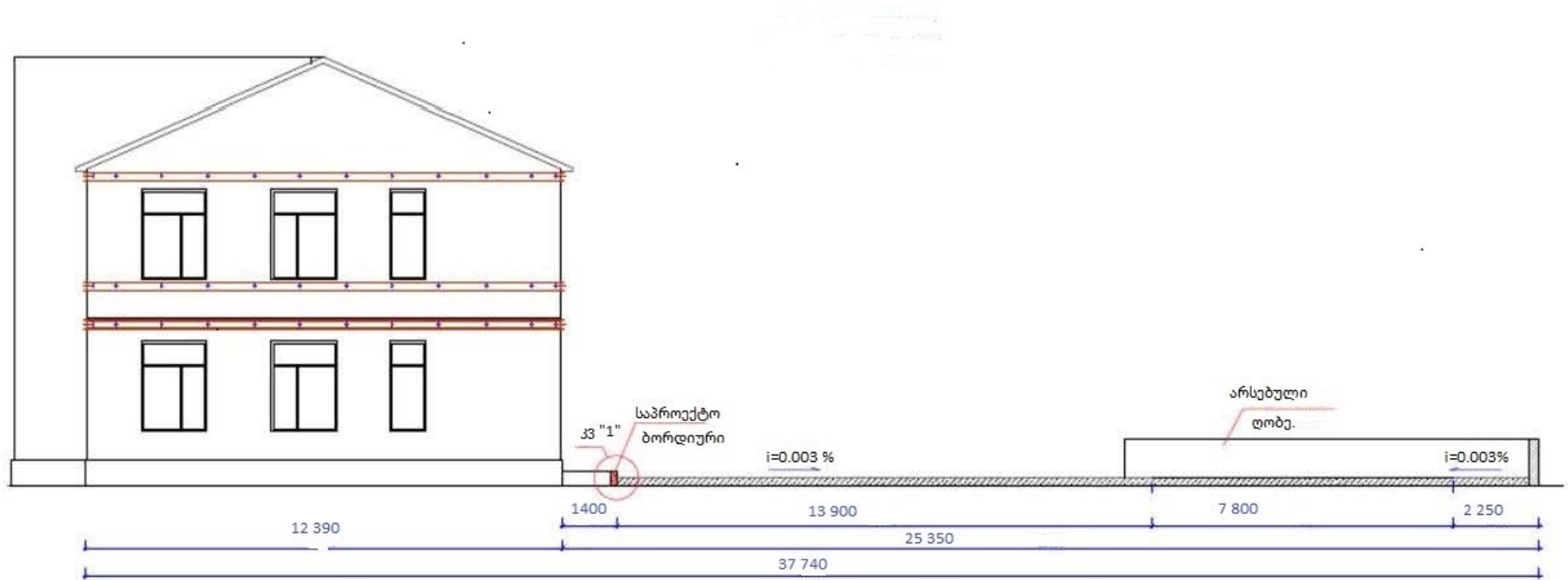

კვანძი "კვ-1".

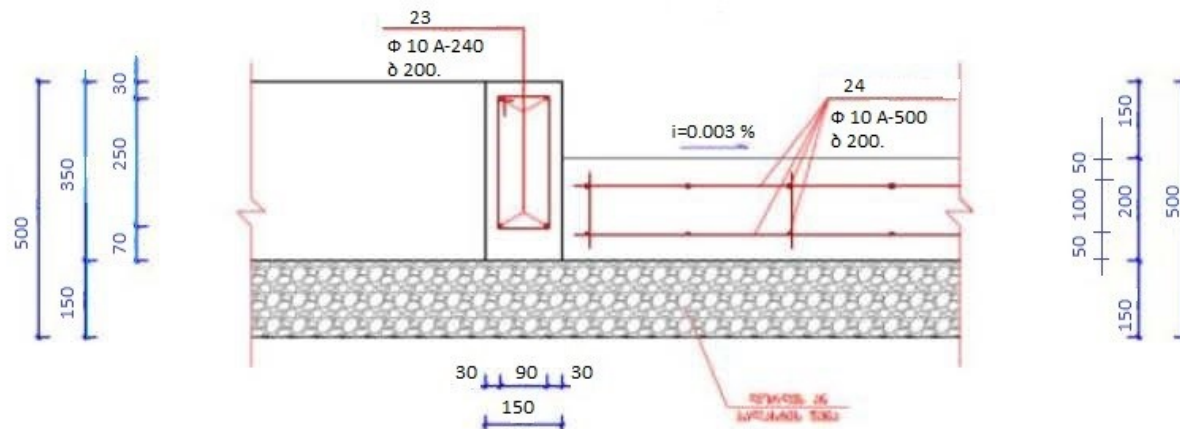

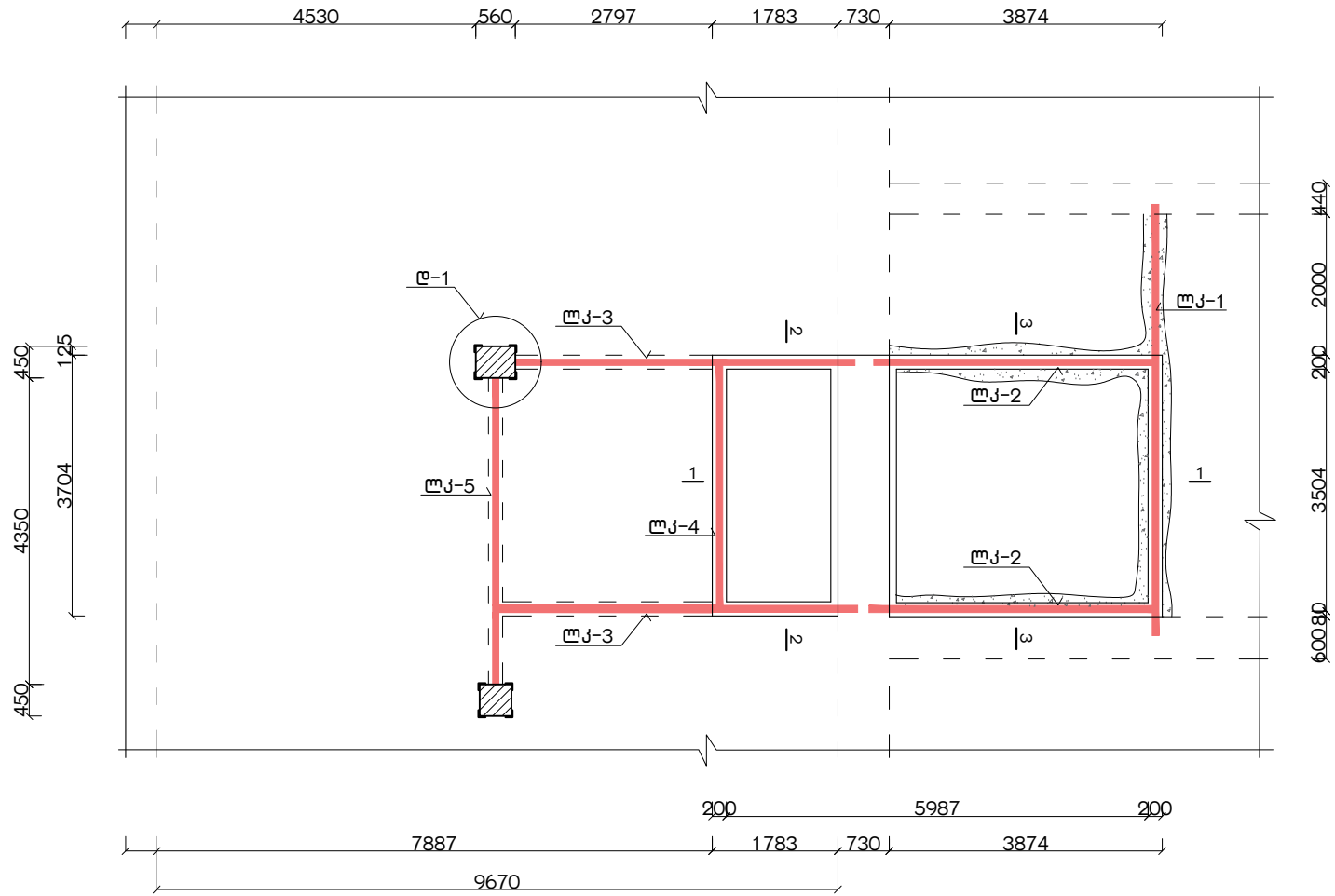

სასაპირის ფილების არმირების გეგმა 0.00 2.80 და 3.00 ნიშნულებზე

მ 1:50

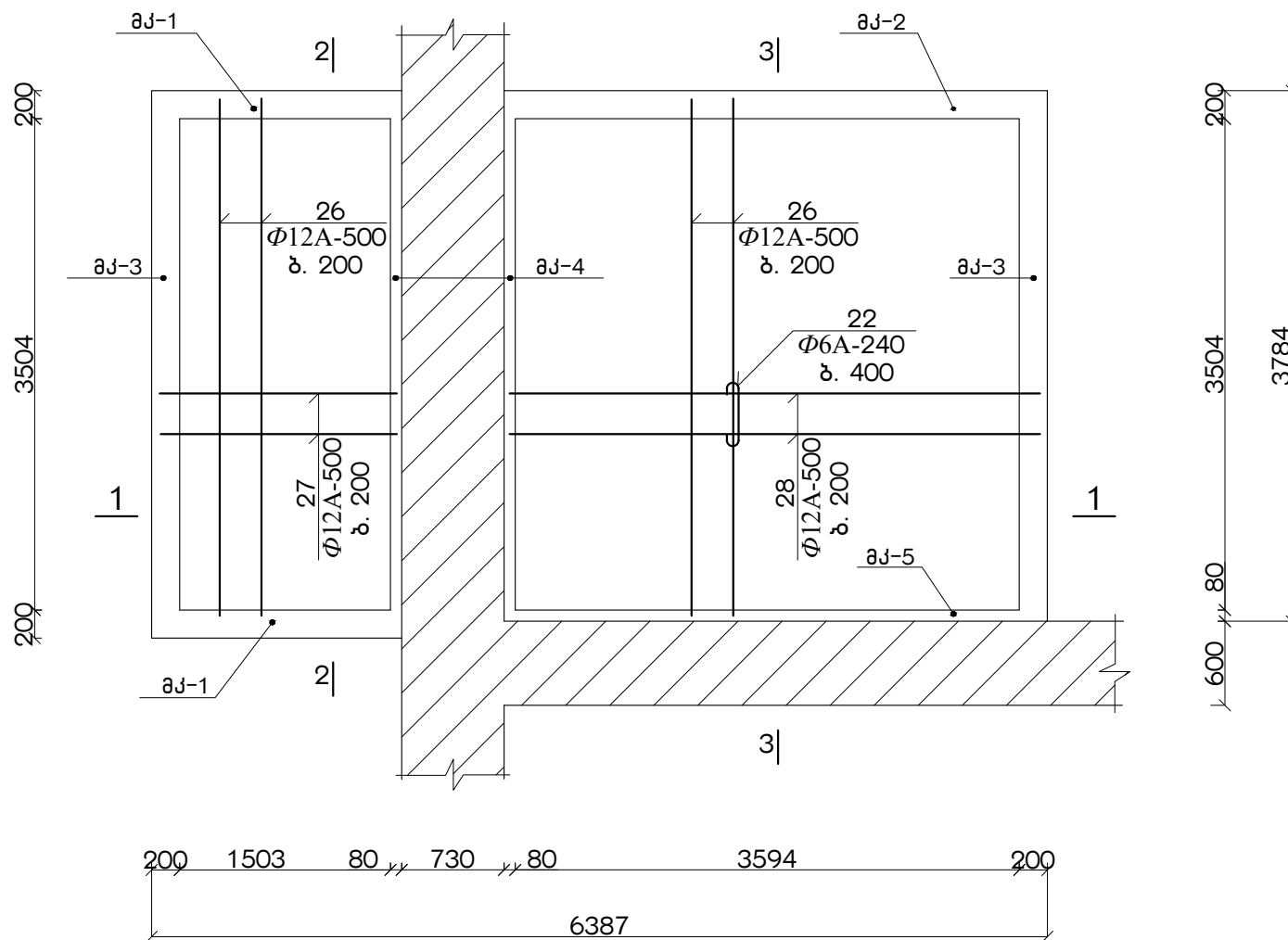

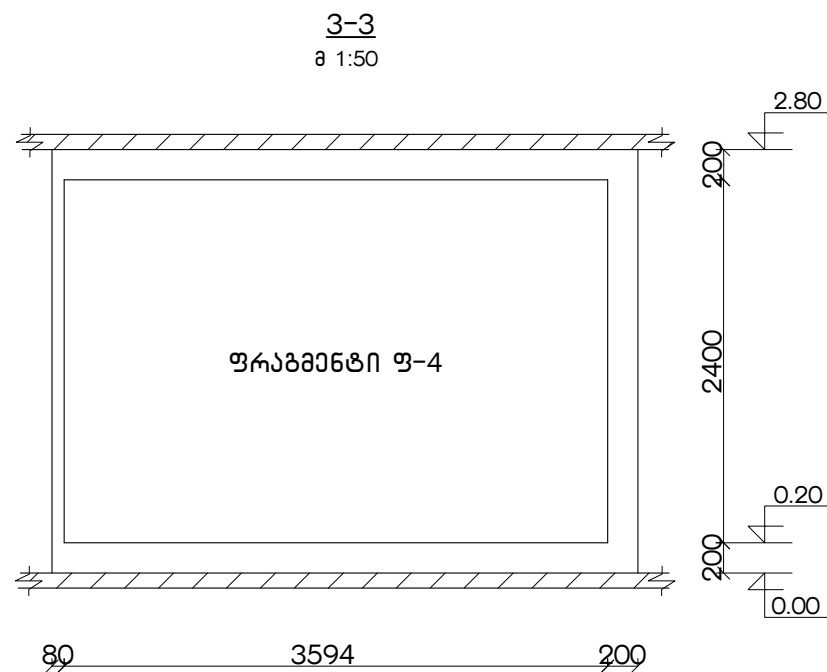
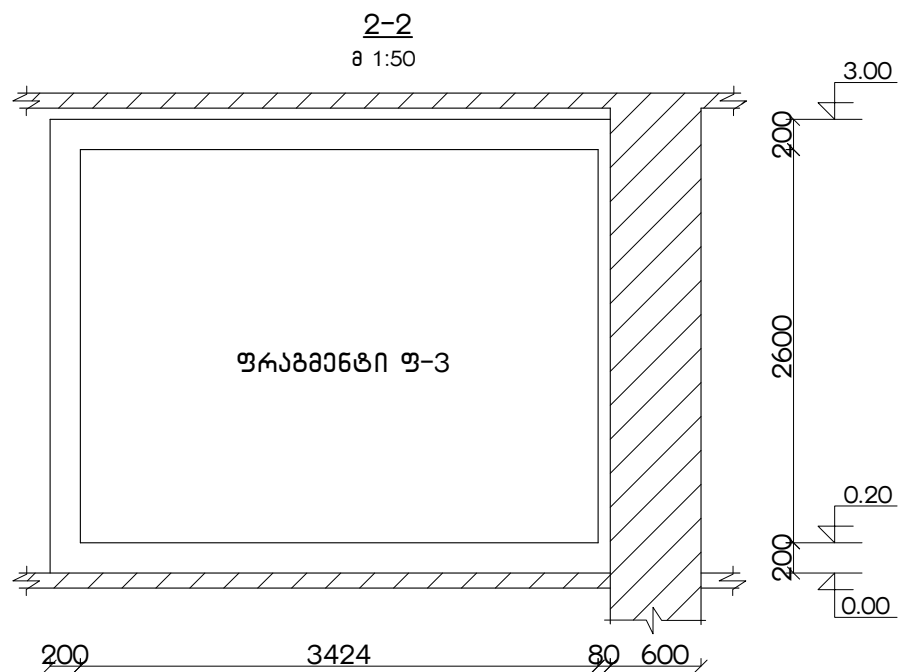
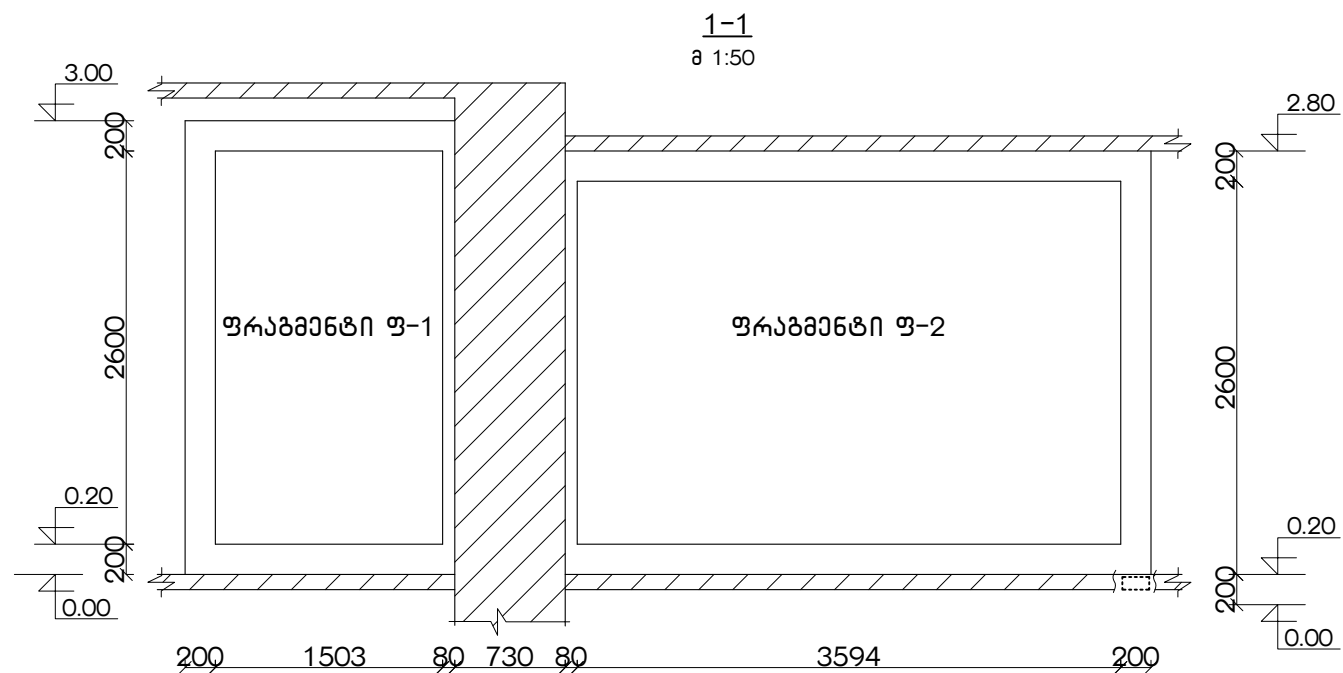

ფრაგმენტი 3-1

8 1:25

3-20

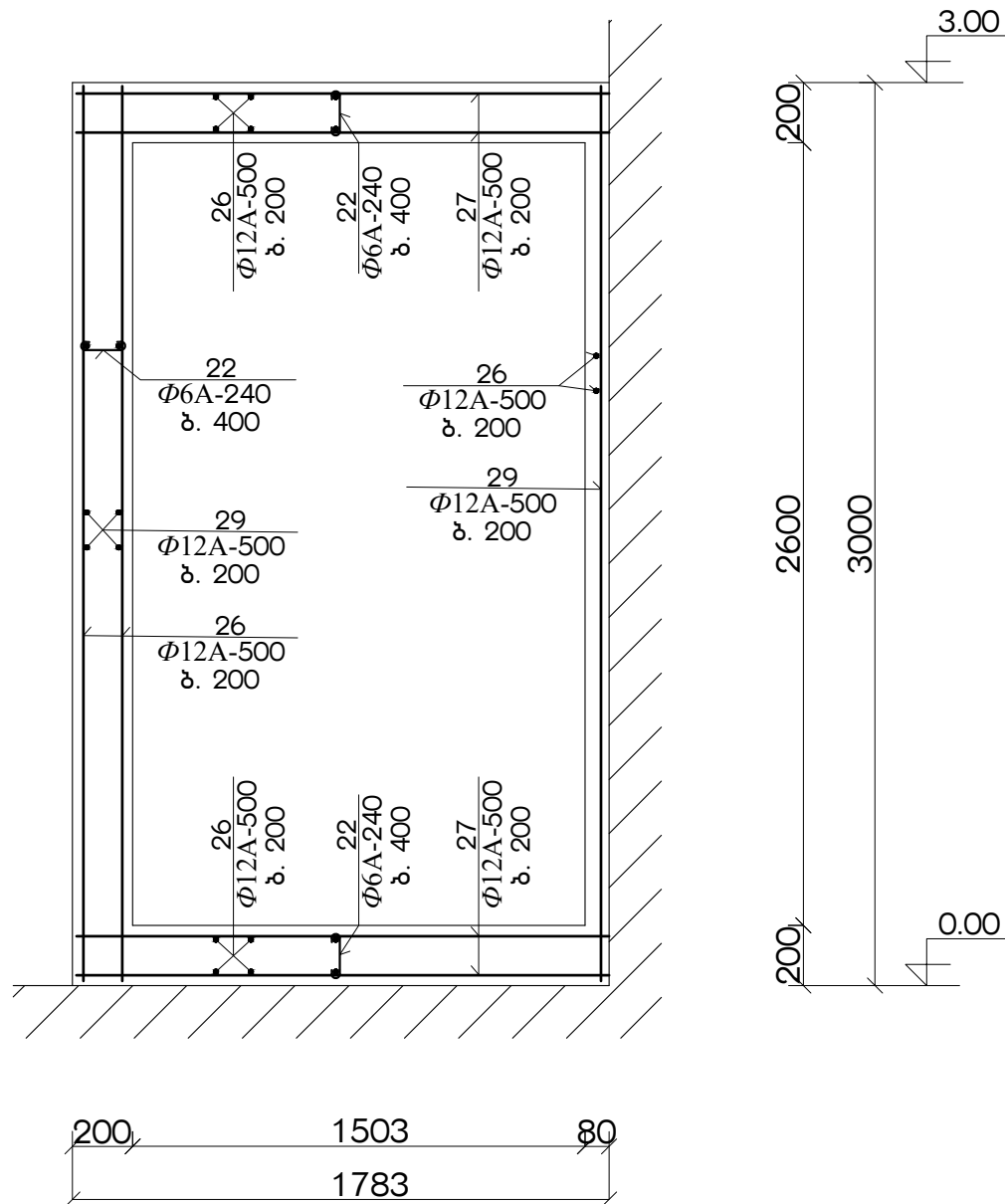

ფრაგმენტი ფ-2

ა 1:25

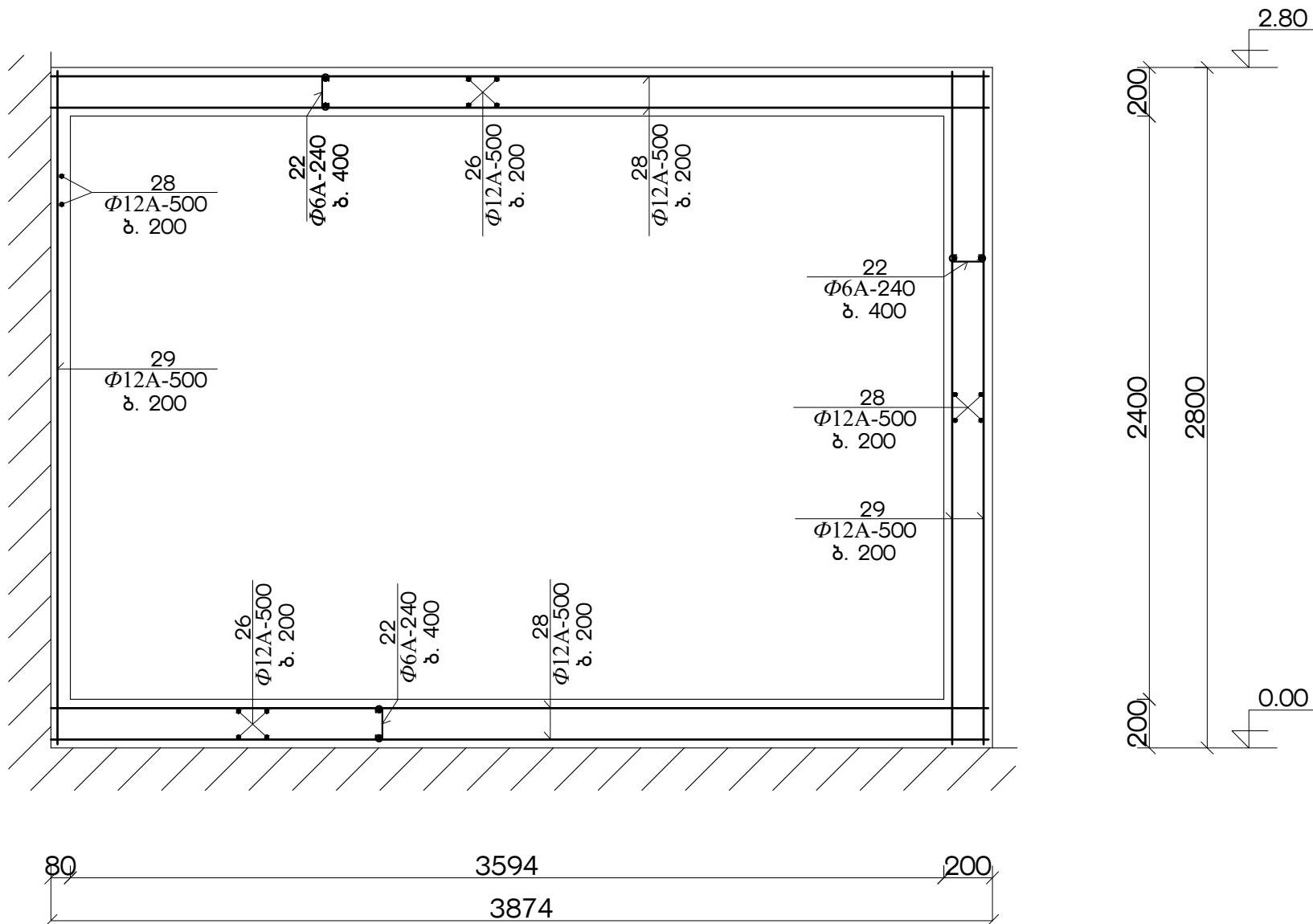

ფრეზირებული ფ-3

მ 1:25

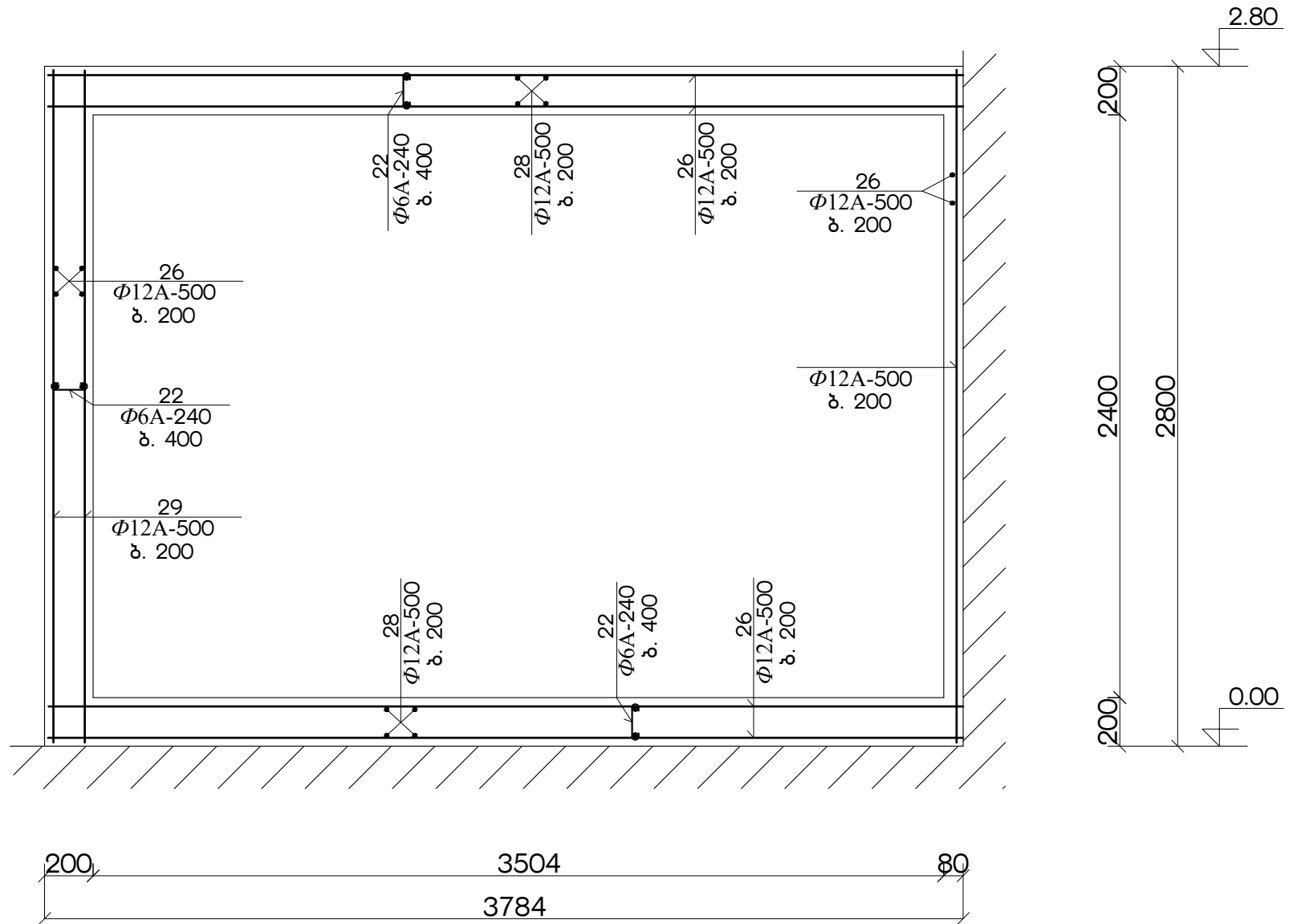

ფრაგმენტი 3-4

მ 1:25

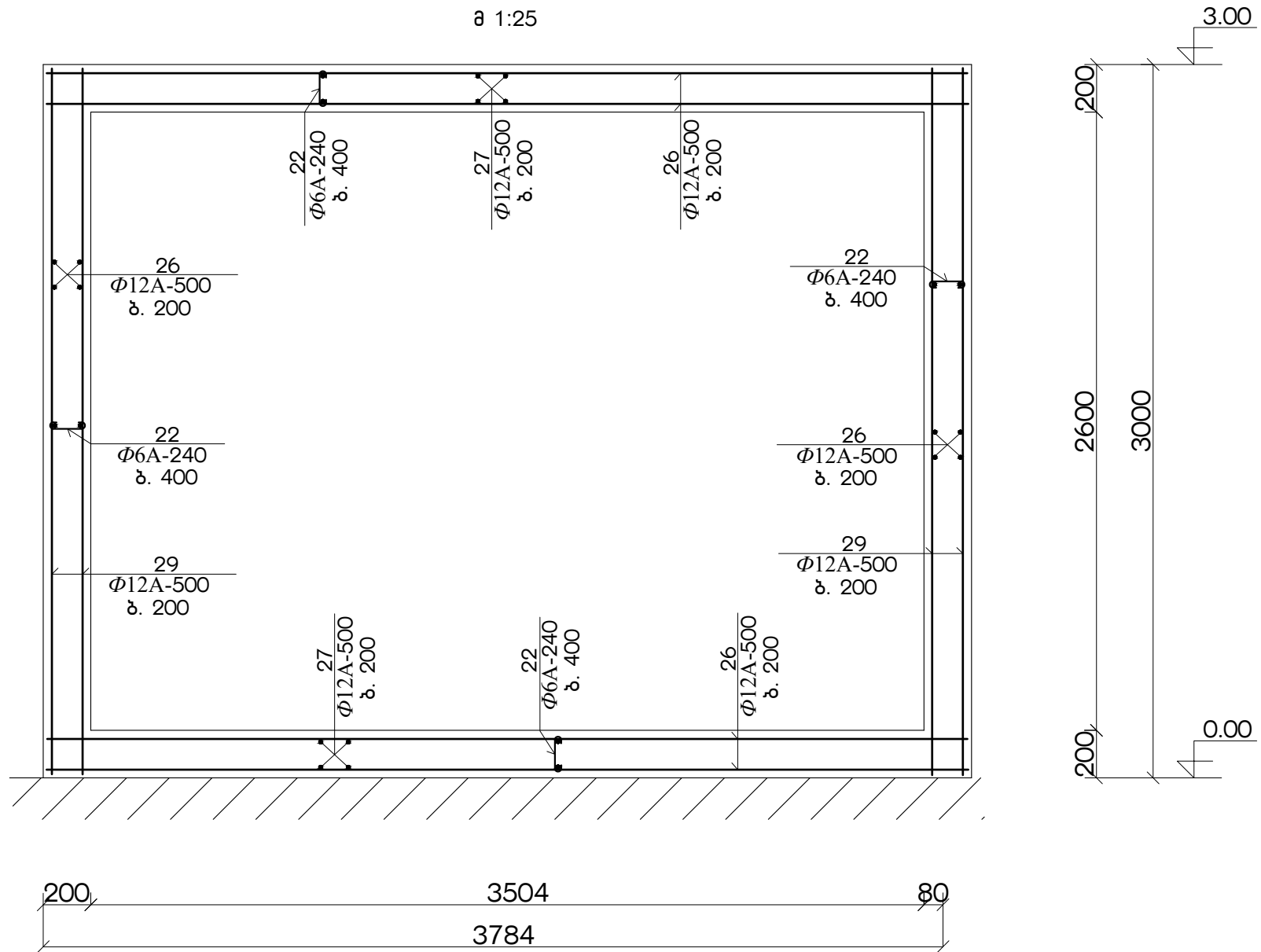

არგატურის სპეციფიკაცია								ლითონის ამოკრება					
დასახე ლუბა		№ პოზ	მანძილი მმ	ძ მმ	სიგრძე მმ	რადიუსი მმ	საერთო სიგრძე მმ	ძ მმ	საერთო სიგრძე მმ	წონა კგ A-240 A-500			
1	2	3	4	5	6	7	8	9	10	11	12		
სამრეკლავი	სამრეკლავი გამაგრება	1		12A-500	900	154	138.6	12A-500	737.9		656.7		
		2			200	154	30.8	20A-500	124.0		306.3		
		3			1100	154	169.4						
		4	300		30700	13	399.1		Σ	963.0			
		5		20A-500	400	310	124.0	ბატონი „B-25“ V _ბ =9.0 მ³					
საერთო ზაფხულობა	მოთხოვნილი რაგ ფილა 09-1 (n=1 ცალი)	6		1N#20	5150	9	46.4	6A-240	2096.5	465.4			
		7			6400	7	44.8	12A-500	1578.1		1404.5		
		8		1C#20	5150	2	10.3	20A-500	20.0		49.4		
		9			6400	2	12.8		Σ	465.4 1459.9			
		10		10X100	150	40	6.0						
		11	8	100	20A-500	500	40	20.0					
		12	8	1400	2A-500	1600	934	1494.4					
		13	8	1150		1350	62	83.7	ბატონი „B-25“ V _ბ =22.0 მ³				
		14			4850	144	698.4	1N#20	91.2	1915.2			
		15		6A-240	6100	112	683.2	1C#20	23.1	425.0			
		16	75	140	290	2425	714.9	10X100	6.0	47.1			
		საერთო	ლორის მოცულობა	17		L100X 100X8	2300	4	9.2	10X100	11.4	127.1	
				18			1100	2	2.2	10X100	5.0	39.3	
				19		10X100	380	13	5.0				
		საერთო	საერთო ფილა	20		10A-500	17600	100	1760.0	6A-240	1042.0	231.5	
				21		10000	178	1780.0	10A-500	3540.0		2194.8	
22	75			180	6A-240	330	3160	1042.8	ბატონი „B-25“ V _ბ =35.1 მ³				
23				10A-500	20200	4	80.8	6A-240	2709.6	601.5			
ჯამი	ჯამი ფილა	24			—	—	8850.0	10A-500	8930.8		5537.1		
		25	8	190	960	100	96.0						
		26	8	110	330	7920	2613.6	ბატონი „B-25“ V _ბ =90.0 მ³					
		27	75	180	330	7920	2613.6	ბატონი „B-25“ V _ბ =90.0 მ³					
საპიკი	მოთხოვნილი რაგ ფილა	0.00 ნიშნული	26		12A-500	3900	52	202.8	6A-240	128.7	28.6		
			27			1750	36	63.0	12A-500	404.5		359.9	
			28			3850	36	138.6					
		2.80 ნიშნული	29	75	180	6A-240	330	390	128.7	ბატონი „B-25“ V _ბ =4.3 მ³			
			26		3900	36	140.4	6A-240	87.5	19.4			
			28		2A-500	3850	36	138.6	12A-500	279.0		248.3	
			29	75	180	6A-240	330	265	87.5	ბატონი „B-25“ V _ბ =2.9 მ³			
			26		3900	16	62.4	6A-240	41.6	9.2			
			27		1750	36	63.0	12A-500	125.4		111.6		
			28	75	180	6A-240	330	126	41.6	ბატონი „B-25“ V _ბ =1.4 მ³			
3.00 ნიშნული	29		3000	32	96.0	6A-240	47.5	10.5					
	27		1750	56	98.0	12A-500	194.0		127.7				
	28	75	180	6A-240	330	144	47.5						
							ბატონი „B-25“ V _ბ =1.6 მ³						
მოთხოვნილი რაგ კადასტი	მკ-1	29		3000	36	108.0	6A-240	51.2	11.4				
		28		2A-500	3850	28	107.8	12A-500	215.8		192.1		
		22	75	180	6A-240	330	155	51.2					
								ბატონი „B-25“ V _ბ =1.7 მ³					

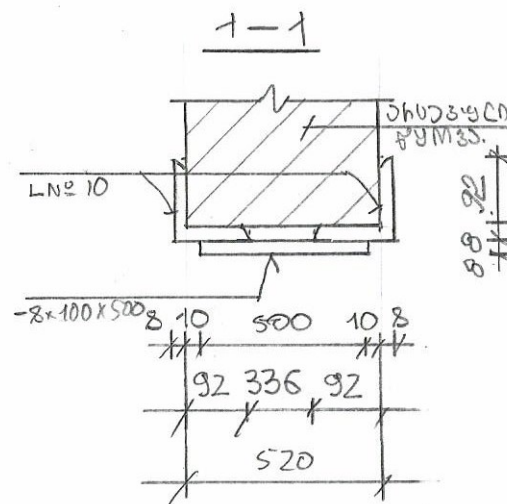
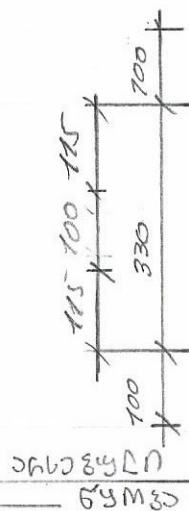
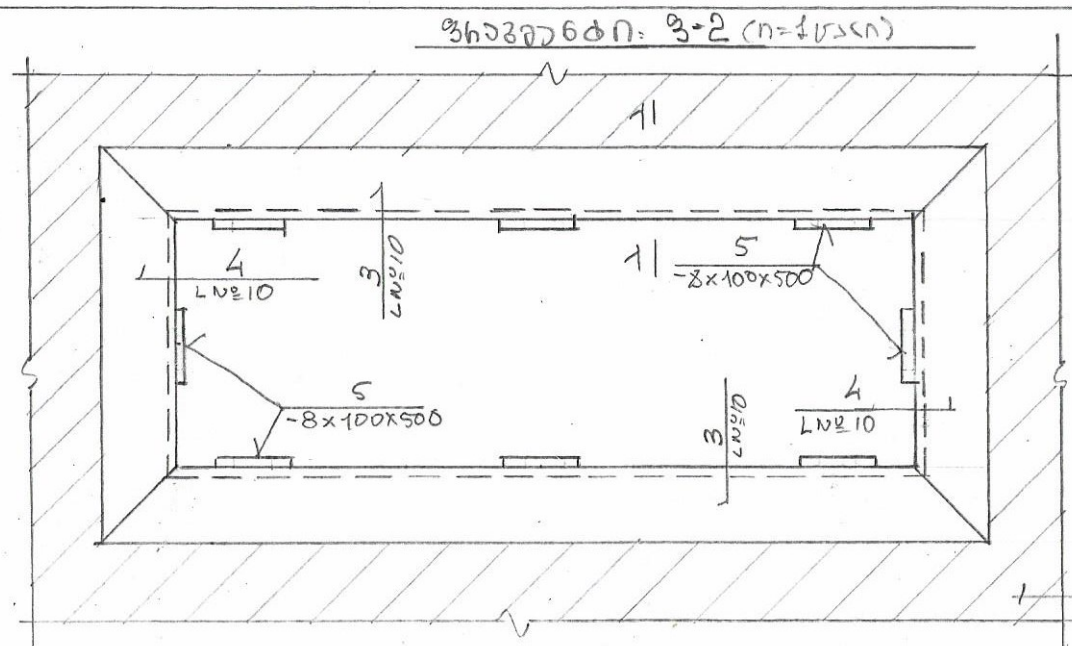

ԵՅՈՒՆԿՈՑՈՒՄ ՄԱՐԴ:

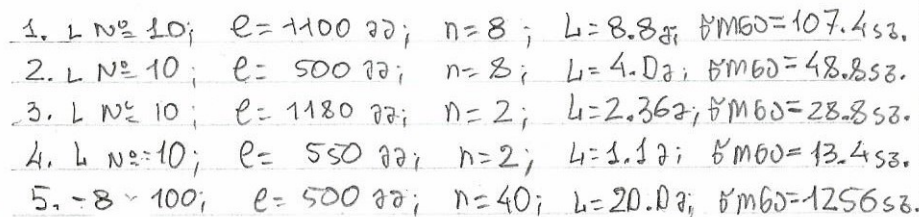
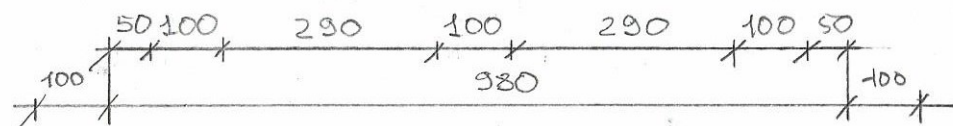

5020n:

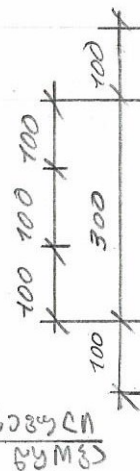
$$L \approx 10; \quad L = 16.26 \text{ з}; \quad \text{ВМГО} = 198.4 \text{ з}.$$
$$-8 \times 100; L = 20.0 \text{ g}; \Delta m(\text{O}) = 1256.0 \text{ g}$$

42614360:

1. Չե Գրեւ Կաւոր Ըրաջա՞ծ Յիւժա՞ծու
Կրեւեհայճերոյ Ե Երեւն, Յաւնեւ-
Յաւնեւն Ը Յաւեւեւեւն
Ե Յիւժա՞ծ Երեւն Ը Յաւնեւն Երեւն.
Երեւն Երեւն Երեւն Երեւն Երեւն
Երեւն Երեւն Երեւն Երեւն Երեւն
Երեւն Երեւն Երեւն Երեւն Երեւն